Giuliani

Le pays le plus Beau

Barcarolle

Paroles et Musique de Mr. Amédée de Beauplan

Le Pays le plus Beau 4

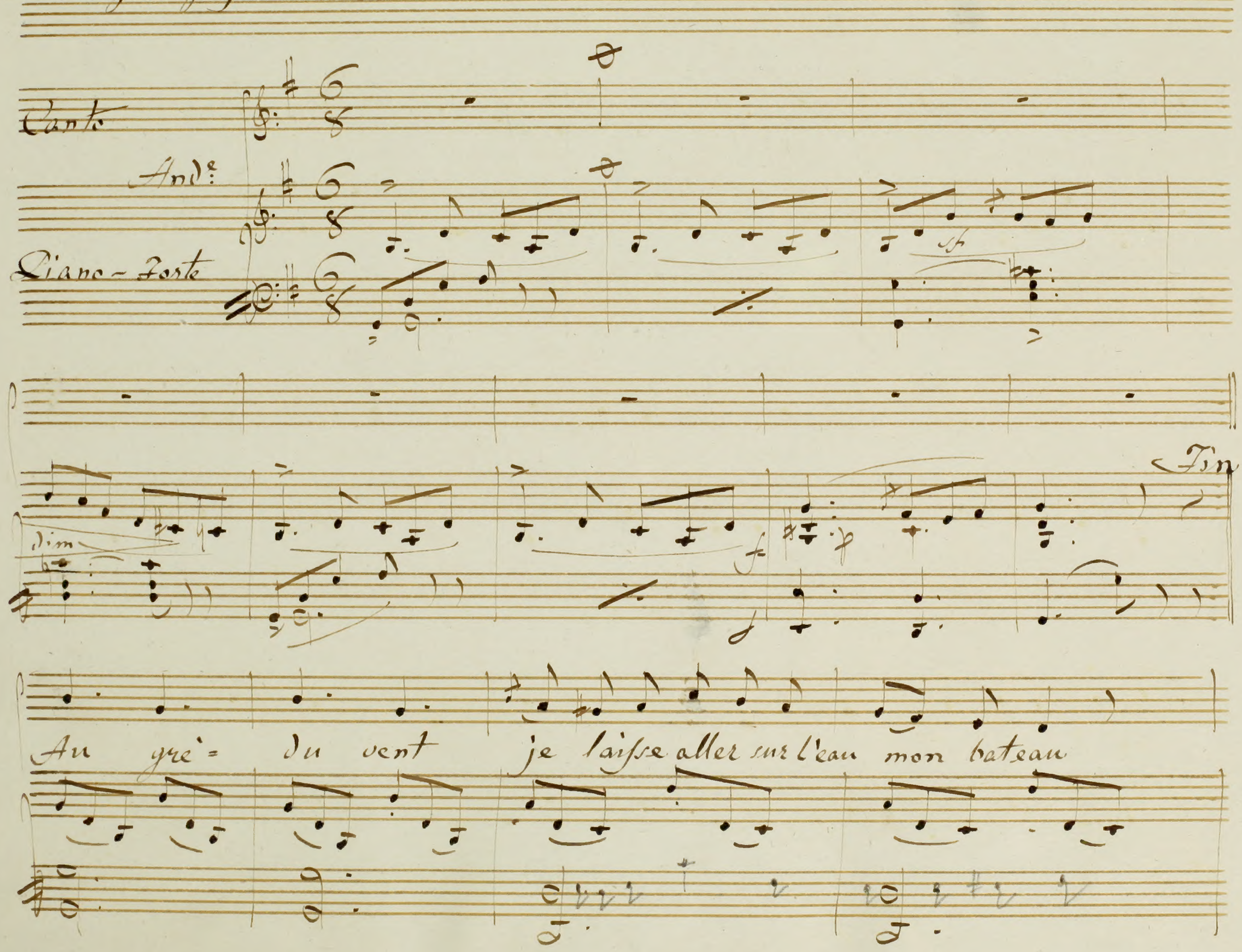

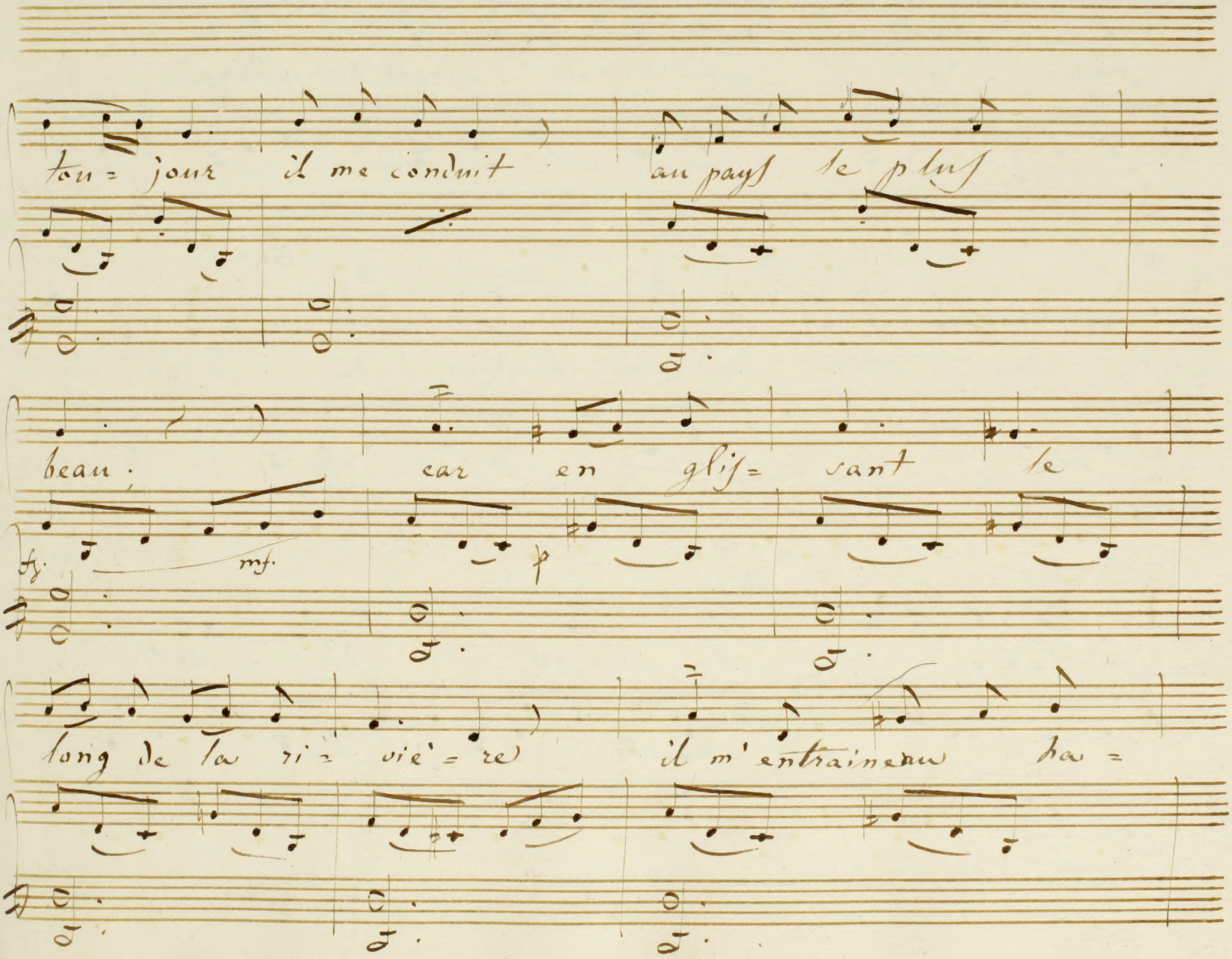
tou= jour il me conduit au pays le plus
beau. car en glis= sant le
fz mf p
long de la ri= viè= re il m'entraineau ha=

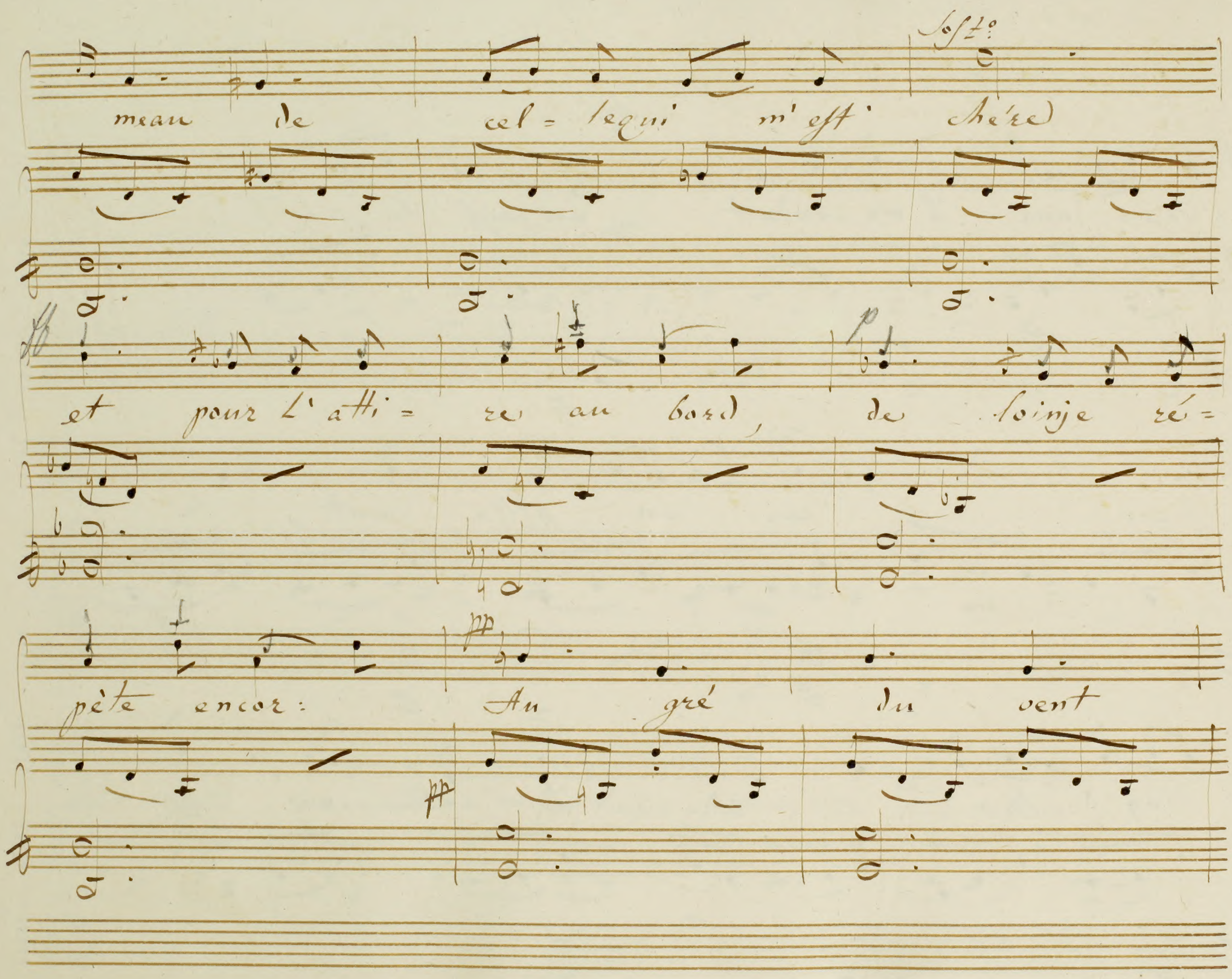
Sostº.
meau de cel = le qui m' eſt chère
et pour l'atti = re au bord, de loin je ré =
pète encor: Au gré du vent

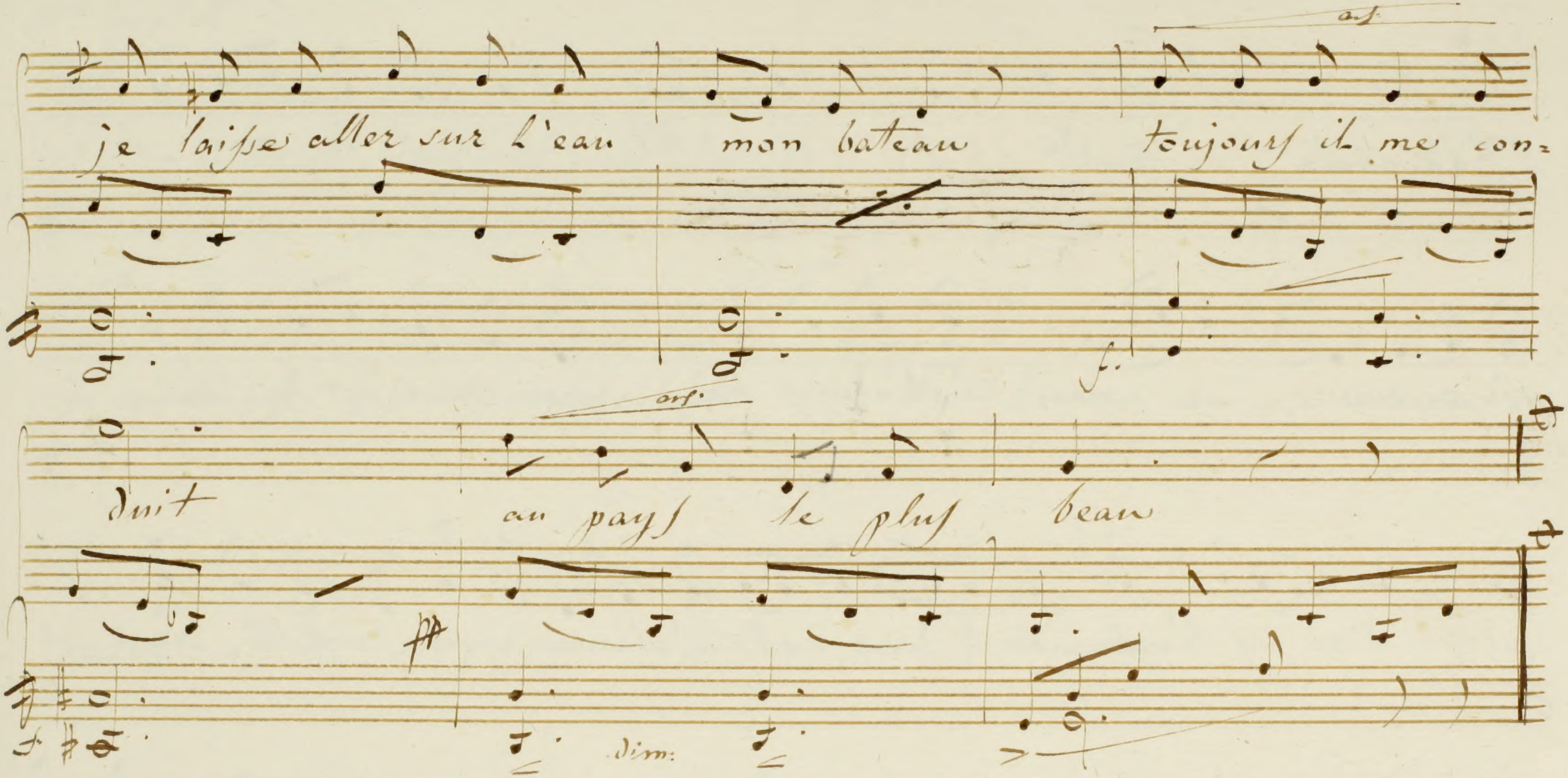
je laisse aller sur l'eau mon bateau toujours il me con=
duit au pays le plus beau
f.
dim:

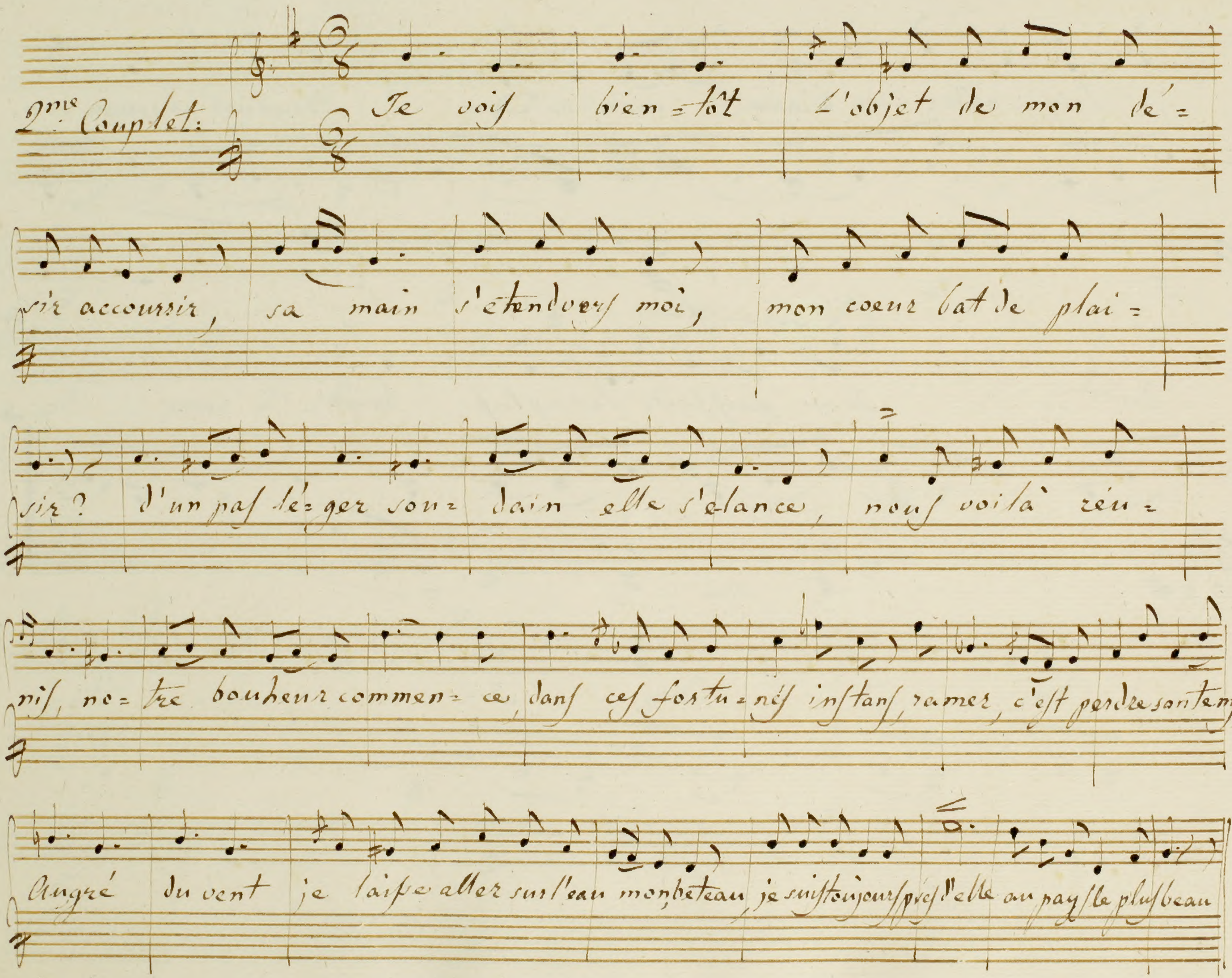
2me Couplet:
Je vois bien=tôt L'objet de mon dé=
sir accourir, sa main s'étend vers moi, mon coeur bat de plai=
sir? d'un pas lé=ger sou=dain elle s'élance, nous voilà réu=
nis, no=tre bonheur commen=ce, dans ces fortu=nés instans, ramer, c'est perdre son tems,
Au gré du vent je laisse aller sur l'eau mon bateau, je suis toujours près d'elle au pays le plus beau

3me Couplet

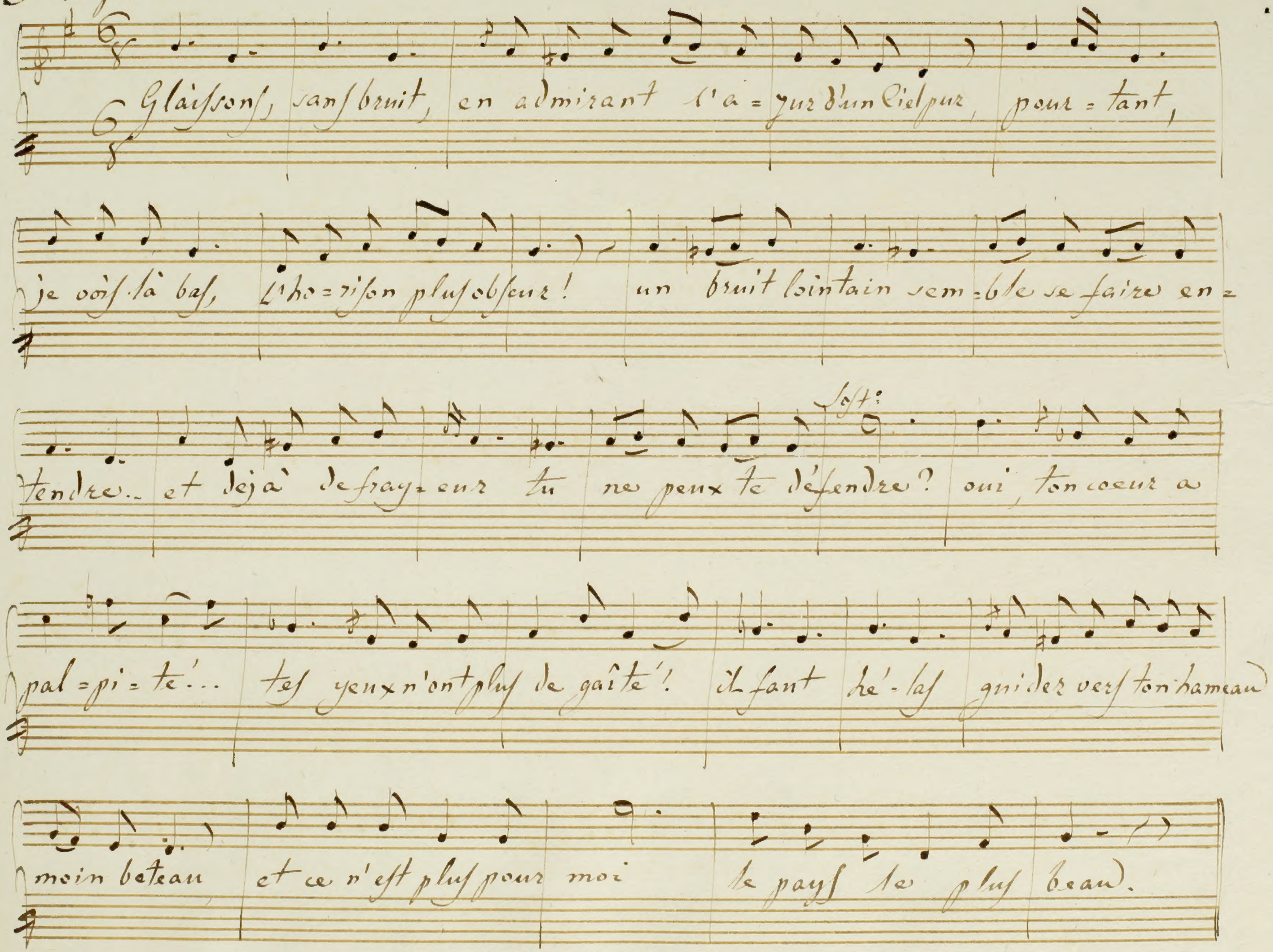
Glissons, sans bruit, en admirant l'a=zur d'un Ciel pur, pour=tant,
je vois là bas, L'ho=rizon plus obscur! un bruit lointain sem=ble se faire en=
tendre.. et déjà de fray=eur tu ne peux te défendre? oui, ton coeur a
Sost:
pal=pi=té... tes yeux n'ont plus de gaîté! il faut hé-las guider vers ton hameau
moin bateau et ce n'est plus pour moi le pays le plus beau.

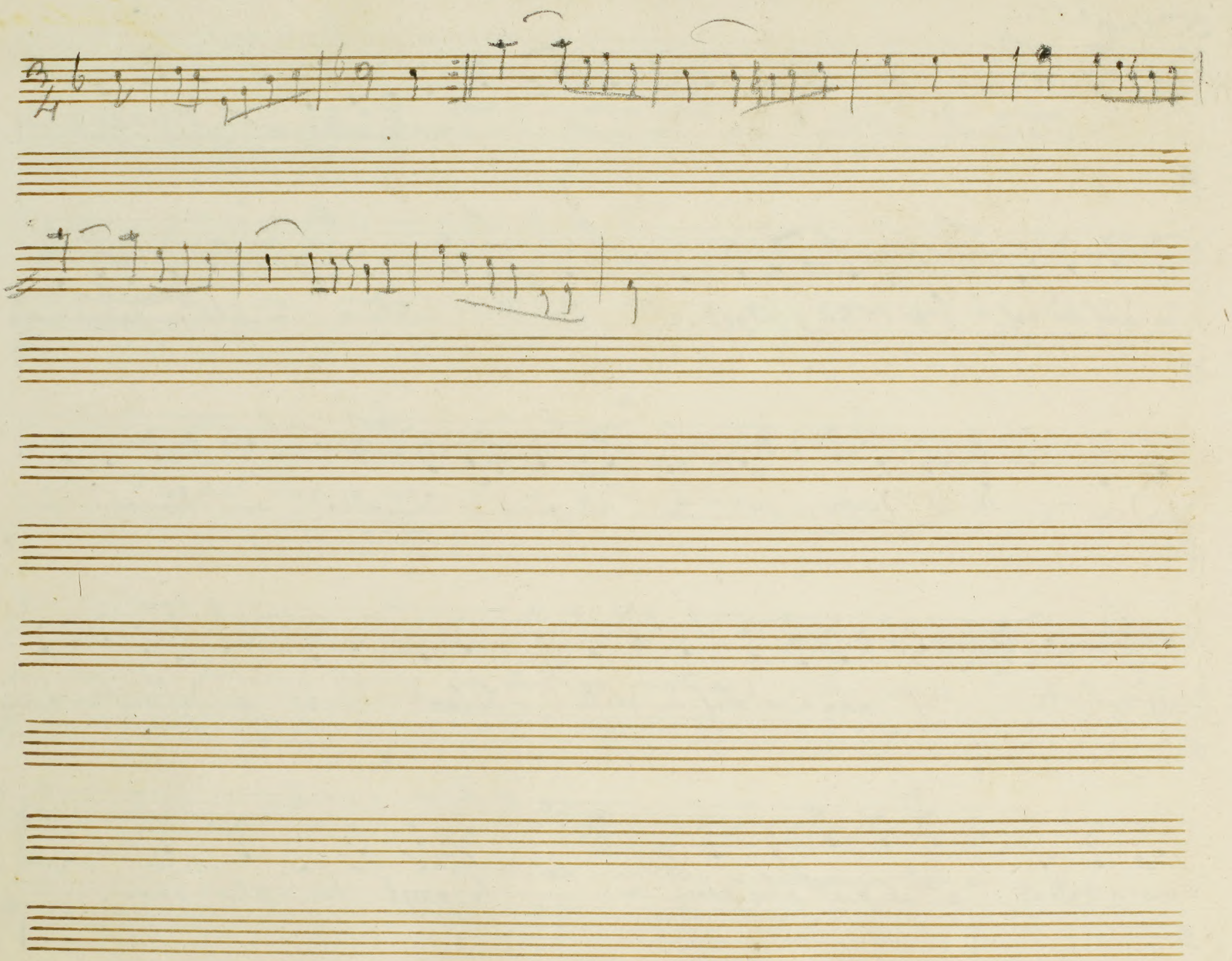

FOLDOUT BLANK